令和５年度
１年　学年だより
１１月号

なかよし

名古屋市立平田小学校

☆ 1年生も、折り返し地点です ☆

２学期も半ばを過ぎ、残すところあと２か月を切りました。そして、１年生も半分を過ぎました。小学校生活にも慣れ、給食当番や清掃の当番活動にもとても意欲的です。後半の成長が、楽しみです。

また、日に日に少しずつ気温が低くなり、かぜ気味の子が増えてくる時期です。手洗い・うがいをしっかりして、健康管理には、十分ご留意くださいますようお願いいたします。

11月の学習予定

国語　えを見て　おはなししよう
かん字のひろば①
日づけとよう日
うみへの　ながい　たび
きこえてきたよ　こんなことば
天にのぼった　おけやさん

算数　たしざん（２）
かたちづくり　　ふくしゅう

生活　あきと　あそぼう

音楽　いい　おと　みつけて（１）
いい　おと　みつけて（２）

図工　はこで　つくったよ

体育　ボールなげゲーム

道徳　だれにたいしても
やさしいきもちで
うつくしいこころ
あいさつを　きちんと

～11月の集金～

給食費	４，４００円
PTA 会費（11 月分）	２５０円
合計	４，６５０円

※　引き落とし日は、１１月１日（水）です。残高の確認をお願いいたします。

※　振込手数料を含めて　４，６６０円です。

～お知らせ～

１１月２２日（水）に校外学習で東山動植物園へ出掛けます。予備日は１１月３０日（木）です。詳細は、１１月中旬に配付する「校外学習のしおり」をご覧ください。

昼食は、行事食を持って行きます。どちらの日も、お弁当は必要ありません。ご承知おきください。

令和５年度
２年 11 月号

GOGO２年生 学年だより

名古屋市立平田小学校

芸術の秋・スポーツの秋・読書の秋です！

校庭の木々も色づき始め、秋も深まってきました。急激に寒くなり、体調を崩しやすい時期ですが、体温調節や手洗い、うがいに心掛け、元気に過ごせるようにしていきたいと思います。

芸術の秋、スポーツの秋、読書の秋と言われるように、子どもたちが様々なことに集中して取組むことができるように支援したいと思います。

学習予定

【国語】
しを読もう
だれが、どのようにかわったかを
考えて読もう
しつもんしたり答えたりして、話し合おう

【算数】
かけ算(２)
三角形と四角形

【生活】
わたしの　町　はっけん
つくる　楽しさ　はっけん

【音楽】
めざせ　楽器名人（２）
おまつりの音楽

【図工】
ことばの　かたち
― 大すきな　ものがたり

【体育】
リレーあそびとまねっこ・リ
なわとびとキックベースボール

【道徳】
あいてのことを　考えて
だれにたいしても
よくないと　思うことは
しぜんのうつくしさ

１１月の集金

給食費	４，４００円
ＰＴＡ会費	２５０円
合　　計	４，６５０円

（振込手数料を含めて、４，６６０円）

☆　１日（水）が銀行引落日です。
口座残高をご確認ください。

算数の学習について

三角形と四角形の学習が始まります。ご家庭で三角定規のご用意をお願いいたします。

学年が上がっても使いますので、なるべくシンプルな物をご用意ください。

かけ算の学習が始まりました。九九に関してはどの子も意欲的に取り組んでいますが、暗記するだけでは不十分です。計算の仕組みや構成を確実に理解していれば、九九を忘れてしまったときに答えを導いたり、文章題や何より生活の中で知識を生かせたりします。

かけ算は、今後の学習において大切な基礎となっていきます。確実に定着できるよう、ご家庭でも繰り返して練習を続けさせてください。ご協力をよろしくお願いいたします。

たいよう

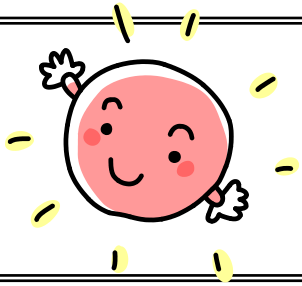

３年 学年だより

11 月号

名古屋市立平田小学校

日増しに寒さを感じるようになってきましたが、休み時間には元気いっぱいに外で遊ぶ子どもたちの姿が多く見られます。

肌寒くなってきたこともあり、体調を崩す子が増えてくる季節となります。ご家庭でも「早寝・早起き・朝ごはん・**手洗い**」を合言葉に、健康管理にご留意ください。

学習予定

国語：絵文字の特長をとらえよう
　　登場人物の気持ちを想像しながら読もう
社会：店ではたらく人
　　くらしを守る
算数：１けたをかけるかけ算の筆算
　　式と計算
　　分数
理科：太陽の光
　　電気の通り道
音楽：曲に合った歌い方
図工：ゴムゴムパワー
　　クリスタルアニマル
体育：竹馬・一りん車と鉄ぼう運動
　　ポートボール
道徳：友だちと助け合って
　　家族みんなで
外国語活動：This is for you.
総合：一緒に表現しよう

11 月の集金

・給食費	４，４００円
・PTA 会費	２５０円
合　計	４，６５０円
（振込手数料を含めて、４，６６０円）	

☆　引き落とし日は１日（水）です。
残高のご確認をお願いいたします。

タブレットの充電をし忘れることが多くなってきました。
帰宅後、充電するよう、ご家庭で声掛けをよろしくお願いいたします。

ひまわり

４年

学年だより

令和５年度　１１月号
名古屋市立平田小学校

芸術の秋・・・もうすぐ音読発表会

２学期も半ばを過ぎ、残すところあと２か月となりました。少しずつ気温が低くなり、体調の崩れが心配されます。手洗い・うがいをしっかりして、体調管理には、十分ご留意くださるようお願いいたします。

さて、１１月１５日（水）は、国語科音読発表会があります。４年生は、「ごんぎつね」を音読します。気持ちを込めて読んだり、動作を加えて読んだりと、それぞれの児童が工夫をしながら発表します。自分の表現をしようと、日々練習した成果をぜひ、ご覧ください。

１１月の学習予定

国語：場面の様子をくらべて読み、
　　感想をまとめよう
　目的や進め方をたしかめて
　　話し合おう
社会：きょう土の伝統・
　　文化と先人たち
算数：がい数とその計算
　図を使って考えよう
理科：わたしたちの体と運動
　星や月〔２〕
　季節と生物〔５〕秋
音楽：音楽今昔
図工：ほってすって見つけて
体育：竹馬・一輪車と鉄ぼう運動
道徳：分けへだてない行動
　さまざまな思いやり
　みんなで気持ちよく
　気持ちよく働く
総合：福祉について理解を深めよう
外国語：Alphabet

お願い

＜忘れ物について＞

消しゴムや赤鉛筆などの文房具の忘れ物や、鉛筆の削り忘れ、給食当番のマスク忘れが目立ちます。今一度、帰宅後の持ち物の確認について、ご家庭でもお声掛けいただけると幸いです。

また、記名のない落とし物もまだまだありますので、記名の確認も合わせて、よろしくお願いいたします。

１１月の集金について

給食費　・・・・・・・・・・・・・・・４，４００円
ＰＴＡ会費　・・・・・・・・・・・・・・・２５０円
合　計　・・・・・・・・・・・・・・・４，６５０円
（振込手数料を含めて　４，６６０円）

※　１１月の引落日は１日(水)になります。残高のご確認をよろしくお願いいたします。

11月 飛躍

名古屋市立
平田小学校
5年　学年だより

もうすぐ！音読発表会♪

日増しに寒さを感じるようになってきましたが、休み時間には元気一杯に外で遊ぶ子どもたちの姿が多く見られます。委員会活動も後期に入りました。子どもたちは、それぞれ新しい委員会での仕事を頑張っています。高学年らしく責任をもって仕事に取り組む姿は頼もしいかぎりです。

さて、子どもたちは、１１月１４日（火）の音読発表会の練習に励んでいます。自分たちで工夫を加えながら群読練習を頑張っています。最後まで努力を重ね、自分のもてる力を精一杯発揮できるよう支援していきたいと思います。

学習予定

国語：表現の効果を考えながら、
　　登場人物の関わりをとらえて読もう
　　多様な情報を読み、根拠となる資料に
　　もとづいて、考えを深めよう
社会：わたしたちの生活と工業生産
算数：単位量あたり
　　分数（２）
　　割合
理科：もののとけ方
音楽：豊かな表現を求めて
図工：立ち上がれ！ワイヤーアート
家庭：食べて元気！ご飯とみそ汁
体育：けがの防止
　　はげしい感じや急変する感じ
外国語：What would you like？
道徳：社会に役立つとは
　　伝統や文化を守るために
　　真実を求めて

11月の集金

給食費	４，４００円
ＰＴＡ会費（１１月分）	２５０円
合計	４，６５０円

（振り込み手数料を含めて４，６６０円）

※　上記の金額を１１月１日（水）に引落しさせていただきます。残高の確認をお願いいたします。

お知らせとお願い

☆　音読発表会について

１１月１４日（火）に音読発表会を行います。Ａ・Ｂの２グループに分かれて「雪わたり」を発表します。各グループ２０分程度の発表となります。ぜひ、ご参観ください。

令和５年度　６年　１１月号

ニッコニコニコ

学年だより

名古屋市立平田小学校

ようやく暑さが和らぎ、耳を澄ますと、虫の音が心地よく聞こえ、秋を感じることができる日々になってきました。

先月末に行った修学旅行では、熱心にガイドさんの話に耳を傾けたり、写真でしか見たことのない建造物を目の前にし驚きを隠せなかったりするなど、大いに実りあるものとなりました。また、共に過ごしたことで、友達やクラスの絆がより一層深まりました。

次は、修学旅行での経験を生かして、音読発表会に向けて、頑張っていきたいと思いますので、引き続き、ご理解・ご協力の程、よろしくお願いいたします。

学習内容

国語：登場人物の変化を読み、自分の考えをまとめよう

社会：町人の文化と新しい学問
明治の国づくりを進めた人々

算数：およその形と大きさ
比例と反比例

理科：てこのはたらき

音楽：豊かな表現を求めて

図工：くるくるクランク
未来のわたし

家庭：まかせてね今日の食事

体育：病気の予防　跳び箱運動
感じをこめて

総合：国際理解を深めよう
日本と世界を比べよう

道徳：その人のために
郷土を大切に
働く喜び
心の美しさ

外国語：Let’s think about our food.(Unit6)

集金のお知らせ

６年１組

給食費	４，４００円
PTA 会費（１１月分）	２５０円
合計	４，６５０円

６年２組

給食費	３，８７２円
PTA 会費（１１月分）	２５０円
合計	４，１２２円

＊　６年２組は、学級閉鎖による給食カット２日分減額されています。１日（水）が引き落とし日になっておりますので、残高をご確認の上、よろしくお願いいたします。

音読発表会

６年生は、国語科の教科書（下）に掲載されている教材「きつねの窓」で音読発表会を行います。

自分のパートの場面をしっかりと想像しながら、音声の強弱や読む速さ、読む姿勢などを意識しながら、音読をしたいと思っています。

ご家庭でも、練習相手や励ましなどのご協力をよろしくお願いいたします。

11月 えがお

つくし・みどり
学年だより

11月号　令和5年10月25日(水)

日増しに秋も深まり、朝夕は肌寒く感じるこの頃です。気温の変化から、体調が崩れやすい時期でもありますので、お子さんが適切な運動や睡眠、食事をとることができるよう、ご家庭でもご配慮をお願いいたします。

つくし・みどり学級では、それぞれの児童が交流学習を一生懸命頑張っています。毎日、朝の会で貼る交流学習の予定表を各自で確認して、自分で予定や持ち物を把握し、「いってきます！」と交流学級に出掛けていきます。自分のことは自分で把握して動く姿に感心しています。今後も引き続き、感染症対策をしっかりとし、様々な学習に取り組んでいきたいと思います。

11月の学習予定

国語・・・個別学習（個々の課題に取り組みます）
　　音読発表会に向けて
算数・・・個別学習（個々の課題に取り組みます）
　　数と計算、時計
音楽・・・季節の歌、リズムあそび、
　　リコーダーと鍵盤ハーモニカ
図工・・・きらめき展に向けて
体育・・・ボールゲーム、長縄跳び
総合・・・タブレット学習、防災について
生単・・・畑の整備、誕生日会、校外学習
外国語・・自己紹介、動物の名前と鳴き声
道徳・・・やさしさ

１１月の集金

給食費	3，608円
PTA 会費	250円
合計	3，858円

（手数料を含めて・・・3，868円）

※　銀行引落日は1日（水）です
　残高の確認をお願いします。

※　交流学習での教材費の引き落としもあります。該当者には別紙でお知らせします。

※　10月11、12、13日が学級閉鎖だったため、11月分給食費から3回分（792円）を減額します。

校外学習について

11月30日（木）につくし・みどり組で名古屋市港防災センターまで校外学習へ出かける予定です。午前中に出掛け、給食は、通常通り学校で食べる予定です。計画や持ち物の確認など事前学習をしっかりして行きますので、持ち物を一緒に準備する等、ご家庭のご協力をお願いいたします。

詳しくは後日持ち帰るしおりをご確認ください。